

## Der Regelsatz nach Hartz IV

### I) Armutsfeste Grundsicherung?

Maßstab: Netto-Äquivalenz-Einkommen (NÄE)

= EU-Definition, seit 2001 für die Mitgliedsstaaten verbindlich

= modifiziertes Pro-Kopf-Einkommen

Von Statistischem Bundesamt übernommen

	West	Ost	gesamt
NÄE 2003	1.624 €	1.335 €	1.564 €
Armutsrisiko 60%	974 €	801 €	938 €
relative Armut 50%	812 €	668 €	782 €

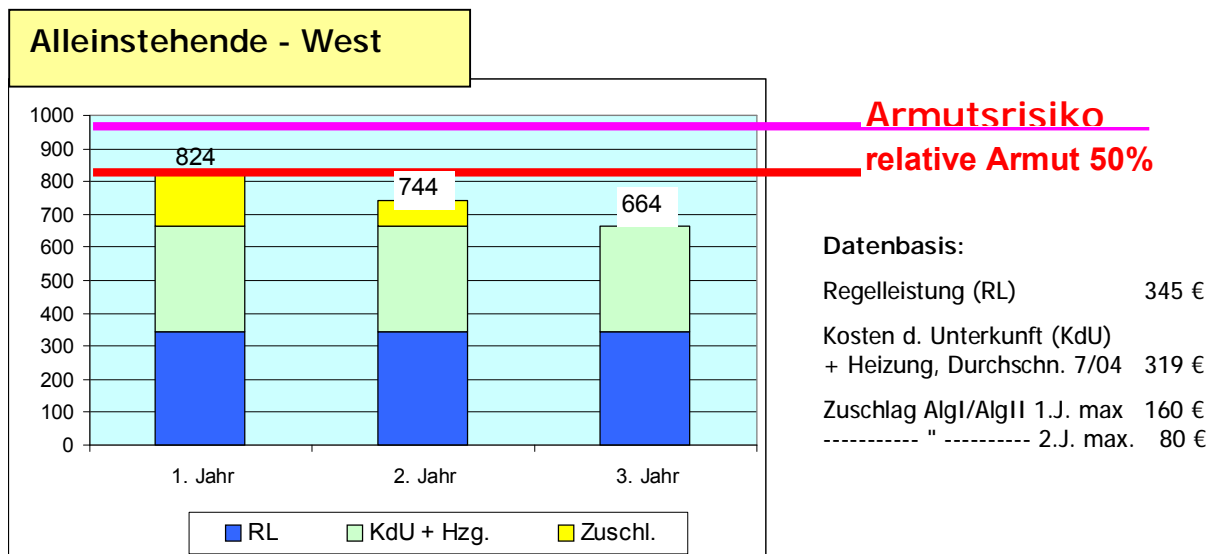

AlgII führt Alleinstehende sofort und bis zu **32% unter die Armutsrisikogrenze**  
 nach spätestens 1 Jahr bis zu **18% unter die relative Armut**

## Der Regelsatz nach Hartz IV

Sind Sozialhilfeempfänger die Gewinner?

### II) 1,7 Mio. Kinder – die großen Verlierer

Vergleich der Altersgruppen in BSHG alt / Hartz IV neu

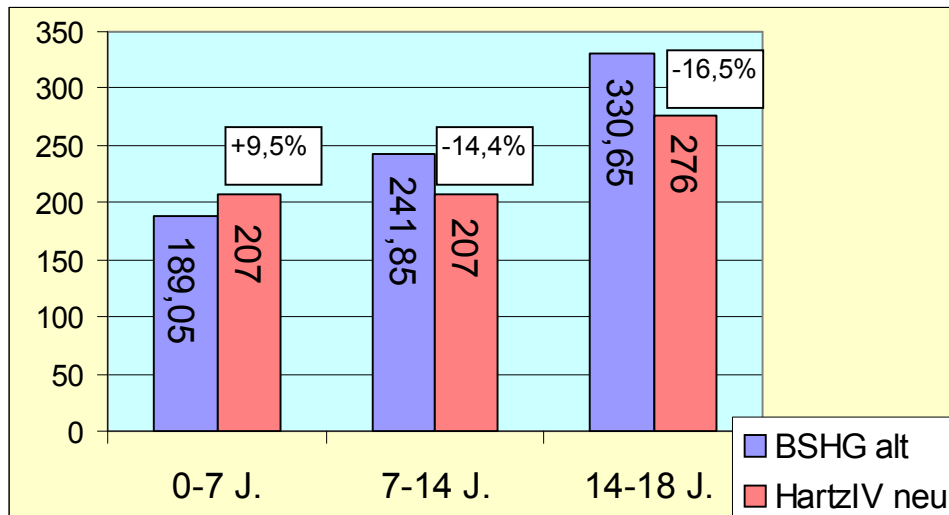

BSHG alt: RS BaWü 297 €, Kinder 50% - 90%  
 + einmalige Beihilfen Kinder + JgdI. 20% (SHR BaWü, Anhang A16)  
 + KiG-Freibetrag §76(2), Ziff.5 BSHG = 10,25 €

HartzIV neu: RS 345 €, Kinder 60% und 80%

**Der Regelsatz der Sozialhilfe – Anteil Ernährung**  
nach EVS 2003

	mtl. €	tägl. €	reicht z.B. für
Nahrungsmittel	96,45	3,16	???
Alkoholfreie Getränke	11,49	0,38	0,3 l Apfelsaft täglich
Alkohol. Getränke	7,72	0,25	½ Flasche Bier täglich
Tabakwaren	11,65	0,38	2 Zigaretten täglich
<b>gesamt</b>	<b>127,31</b>	<b>4,17</b>	

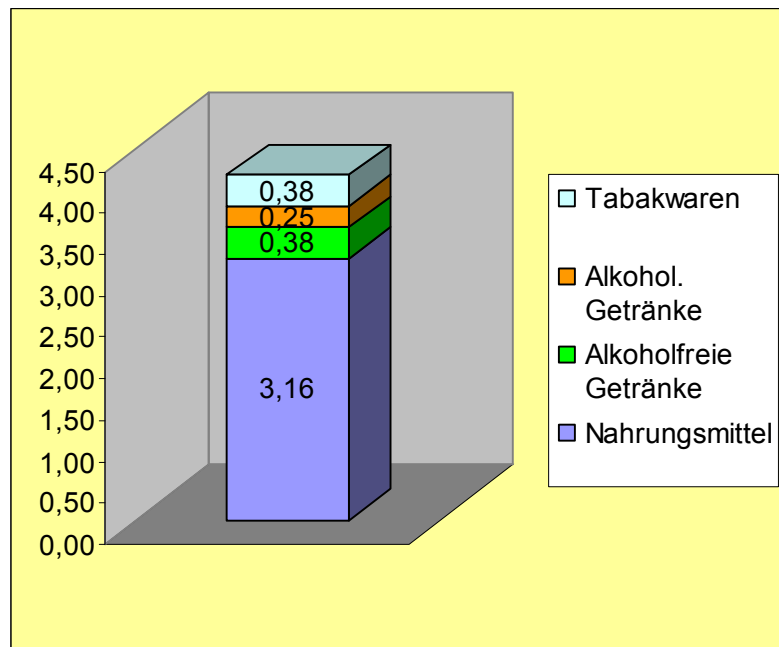

	Alleinstehende	Partner	Jgdl. bis 25 J.	Kinder bis 14 J.
Anteil Nahrungsmittel Euro tägl.	3,16	2,84	2,53	1,90

**Der Regelsatz nach Hartz IV**

III) **Ausschluss von Gesundheit, Kommunikation, Information und Mobilität**

<b>Praxisgebühren</b>	<b>0,00 € mtl.</b>
<b>Zuzahlungen Medikamente</b>	<b>2,53 € mtl.</b>

<b>Telefon + Internet</b>	<b>26,33 € mtl.</b>
---------------------------	---------------------

Vergleich: Billigste Grundgebühr Telekom 15,66 €  
 Durchschn. Kosten EVS 2003, Referenzgruppe 36,33 €

<b>Verkehrsmittel</b>	<b>14,03 € mtl. =0,46 € tgl.</b>
-----------------------	----------------------------------

<b>Computer, Hard- u. Softw.</b>	<b>2,57 € mtl.</b>
----------------------------------	--------------------

Begründung RSV: *Ein Ausschluss von den Informationsmöglichkeiten, die das Internet bietet, wird nicht mehr als akzeptabel angesehen.*

<b>Haushaltsstrom</b>	<b>21,75 € mtl.</b>
-----------------------	---------------------

Zum Vergleich: Durchschn. Verbrauch nach Dt. Verein vom 31.12.1988,  
 "Neues Bedarfsbemessungssystem für die Regelsätze in der Sozialhilfe:  
 1-Pers.-HH = 148 KWh mtl.

Ø 29 - 34 € mtl.

Durchschn. Stromverbrauch n. VDEW, Haushaltskundenbefragg. 2000  
 1-Pers.-HH = 149 KWh mtl.

<b>Anspargung Waschmaschine, Trockner, Geschirrspüler, Bügelmasch.</b>	<b>1,53 € mtl.</b>
--	--------------------

**Zusammensetzung der Regelleistung Alg II**

ab 1.1.2007

Gütergruppen	EVS 2003, Ansatz €	RS-relev. Anteil %	Ges.Betrag f. HH- Vorstand €	14-24 Jahre, HH-Ang	Kinder 0-13 J.
<b>Abt.01 Nahrungsmittel + alkoholfre. Getränke</b>	132,61	96%	109,08	87,26	65,45
0110000 Nahrungsmittel	101,53	96%	97,47	77,98	58,48
0120000 Alkoholfreie Getränke	12,09	96%	11,61	9,29	6,97
<b>Abt.02 Alkohol. Getränke + Tabakwaren</b>	18,99	96%	18,23	14,58	10,94
<b>Abt.03 Bekleidung + Schuhe</b>	34,24	100%	34,24	27,39	20,54
0312901 Herrenbekleidg. (o. Strumpfw.)	4,89	100%	4,89	3,91	2,93
0312902 Damenbekleidg. (o. Strumpfw.)	15,28	100%	15,28	12,22	9,17
312903 Bekl. Kinder+Jgl. bis unter 14	0,41	100%	0,41	0,33	0,25
0312900 Herren-, Damen- + Kinderstrümpfe	1,25	100%	1,25	1,00	0,75
0311000 Bekleidungsstoffe	1,56	100%	1,56	1,25	0,94
0313000 Bekleidungszubehör	1,14	100%	1,14	0,91	0,68
0321100 Schuhe für Herren	2,23	100%	2,23	1,78	1,34
0321200 Schuhe für Damen	5,07	100%	5,07	4,06	3,04
0321300 Schuhe Kinder+Jgd. bis unter 14	0,04	100%	0,04	0,03	0,02
0321900 Schuhzubehör	0,25	100%	0,25	0,20	0,15
314100 Fr. Änderungen.+Reparat. Bekleidung	0,38	100%	0,38	0,30	0,23
314200 Chem. Reinigg., Waschen, Bügeln und Färben	1,26	100%	1,26	1,01	0,76
0322000 Fr. Änderungen+Reparat. Schuhe	0,47	100%	0,47	0,38	0,28
<b>Abt.04 Wohnen, Energie, W.-Instandhltg.</b>	322,32	8%	25,79	20,63	15,47
0431001 Instandhltg.+Schönh.Rep. - Material	1,53	100%	1,53	1,22	0,92
0432900 Instandhltg.+Schönh.Rep. - Handwerker	1,21	100%	1,21	0,97	0,73
0451010 Strom	25,59	85%	21,75	17,40	13,05
<b>Abt.05 Innenausstattung, HH-geräte, -gegenstände</b>	27,09	91%	24,65	19,72	14,79
0531100 Kühlschränke, Gefriertruhen + ~schränke	1,38	100%	1,38	1,10	0,83
0531200 Waschm., Trockner, Spülmasch., Bügelmasch.	1,53	100%	1,53	1,22	0,92
...					
<b>Abt.06 Gesundheitspflege</b>	17,84	71%	12,67	10,14	7,60
0611010 Pharmaz. Erzeugn.(nur Eigenant.+Rezeptgeb.)	2,53	100%	2,53	2,02	1,52
0611900 Pharmaz. Erzeugn. (ohne Eigenant.+Rezeptg.)	2,73	100%	2,73	2,18	1,64
0613072 Materialkosten Zahnersatz (einschl. Eigenant.)	2,21	100%	2,21	1,77	1,33
...					
<b>Abt.07 Verkehr</b>	59,36	26%	15,43	12,34	9,26
0713000 Kauf v. Fahrrädern	0,67	100%	0,67	0,54	0,40
0721070 Zubehör, Einzel- + Ersatzteile f. Fahrräder	1,01	100%	1,01	0,81	0,61
730901 Fremde Verk.DiLstgen (ohne auf Reisen)	11,04	100%	11,04	8,83	6,62
730902 Fremde Verk.DiLstgen (auf Reisen)	2,99	100%	2,99	2,39	1,79
<b>Abt.08 Nachrichtenübermittlung</b>	40,33	75%	30,25	24,20	18,15
<b>Abt.09 Freizeit, Unterhaltung, Kultur</b>	71,37	55%	39,25	31,40	23,55
0913000 Datenverarbeitungsgeräte + Software	2,57	100%	2,57	2,06	1,54
0932010 Sportartikel	1,02	100%	1,02	0,82	0,61
931900 Spielwaren + Hobbys	1,27	100%	1,27	1,02	0,76
0954900 Sonst. Verbr.güter (Schreibw., Zeichenmat...)	2,72	100%	2,72	2,18	1,63
...					
<b>Abt. 10 Bildung</b>	5,98	0%	0	0,00	0,00
<b>Abt.11 Beherberg.- + Gaststättendienstlsgen</b>	28,17	29%	8,17	6,54	4,90
<b>Abt.12 Andere Waren und Dienstleistungen</b>	39,95	67%	26,77	21,42	16,06
1211010 Friseurdienstleistungen	7,61	100%	7,61	6,09	4,57
1211030 Andere DiLstgen. zur Körperpflege	2,31	100%	2,31	1,85	1,39
1212900 Gebr.güter z.Kö'pflege (einschl. Rep.)	3,04	100%	3,04	2,43	1,82
1213900 Haarpfl.-,Rasiermittel, Toilettenpapier u. Ä.	6,06	100%	6,06	4,85	3,64
1213901 Sonst. Verbr.güter zur Körperpflege	5,09	100%	5,09	4,07	3,05
1250900 Versich.- + Finanzdienstlsgen	4,08	25%	1,02	0,82	0,61
1270900 Sonst. DiLstgen (Beiträge, Spenden...)	6,63	25%	1,66	1,33	1,00
<b>Summe ungerundet</b>			344,53	275,62	206,72